FAX 072-833-2311

受 講 申 込 票

下記に必要事項をご記入のうえ、FAXにてお送りください。

会 社 名	
会社所在地	〒 -
連 絡 先	TEL ( ) FAX ( ) mail @ (携帯アドレス不可。フリーアドレス可)
申込者氏名	(フリガナ)
住 所	〒 -
電 話 (携帯可)	TEL ( )

振 込 先

みずほ銀行 香里支店(店番462) 普通 0990876
口座名義 「京阪河内不動産事業協同組合」

※振込手数料はご負担ください。
【入金について】一定数のお申込があり、開講が決定しましたら、お申込者様へご連絡をさせていただきます。
開講決定のご連絡後、ご入金くださいますよう、お願いいたします。

【締切について】2023年4月7日(金)までに上記をFAXしてください。

その他ご不明点等がございましたら、お気軽に事務局までお問い合わせください。
TEL:072-833-1119

なお通学が難しい方は、Web講義でも学習可能です(模試等はお送りさせていただきます)。
市内の資格学校へ通うより、通学時間が短縮できますので、是非、お申込ください。
皆様のお申込をお待ちしております。

宅地建物取引士
試験対策講座

2023年度生 募集!

2023年5月10日(水)開講

5月	6月	7月	8月	9月	10月
分野別インプット講義 全12回 →		問題演習 全4回 →	公開模試 全2回 →	演習・直前講義 全4回	

他講座とはここが違う!

- 2022年度生の合格率は、一般の2倍以上の40%!
- 少人数制のため、講師が各受講生様に合わせたフォローをいたします!
- いつでも気軽に講師への質問が可能!

▶ 実施要項

日 程	2023年5月10日(水)~10月11日(水)
時 間	9:30~13:30
回 数	全22回
会 場	京阪河内不動産会館 2F(大阪府寝屋川市寿町39-10)
定 員	20名

▶ 受講料(税込) テキスト/演習問題/模試/Webフォロー講義付

新規申込者

組合員	80,000円
支部会員	90,000円
一般	100,000円

再受講者

組合員	50,000円
支部会員	60,000円
一般	70,000円

※同会社にて複数の方にお申込みいただける場合、割引いたしますので、詳しくは京阪河内不動産事業協同組合事務局までご連絡ください。TEL:072-833-1119

京阪河内不動産事業協同組合の宅建対策講座

LEC東京リーガルマインドのプロフェッショナルな専任講師陣が指導します。
「わかりやすい授業！」と評判の頼れる熱血講師が、全科目を通して会場で対面講義を行います。

Web講座フォロー付きのため、
欠席した回の学習や、予習復習も可能です!!

宅建士合格をサポートする演習・直前講座

合否を分ける重要ポイントを確認できる「出た順必勝総まとめ講座」、○×の演習問題「究極のポイント300攻略講座」、業法・制限に要点を絞った総まとめ「とにかく6点アップ！直前かけこみ講座」をご用意。

▶ カリキュラム

長年にわたるデータの蓄積とノウハウをもとにしたカリキュラムです。講義（インプット）→問題演習（アウトプット）に加えて、模擬試験および直前対策講座まで網羅した充実の内容です。

▶ 重点ポイント指導

50年という伝統キャリアは、時代の変遷と共に充実された濃密なものです。過去の問題を分析し、出題傾向、出題率の徹底把握から抽出されるポイントは他に類をみることがありません。

▶ フォローアップ体制（Web講座）

欠席した講義は、パソコンやスマートフォン等を利用して、いつでもWeb講座を視聴できます。ご自身の学習の進捗に合わせて、マイペースでいつでもご覧いただけます。1コマあたり約35分。短時間で集中して利用できるので、忙しくても利用しやすいシステムです。また再生速度の調節が可能です。

▶ 動作確認の方法

パソコンやスマートフォンからアクセスし、動作確認をしていただけます。

サンプル動画 https://www.youtube.com/watch?v=nx50luEGz21

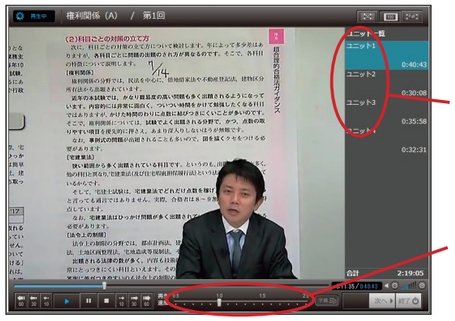

4つのチャプター（約35分）を自分に合わせて視聴できます。

再生速度を調節できます。

スマートフォンからもサンプル映像をご覧いただけます。

QRコード

【ご注意】実際の視聴には動画再生ソフト「VODBOX」のインストールが必要となります。（インストール後、確認画面が表示されたら動作確認は無事終了です。）Web講座はインプット講座のみです。ログインに必要な「ID」および「パスワード」はEメールにてお知らせします。なお、サンプル動画は本講座の講師と異なります。

▶ 模擬テスト

知識があっても本試験をクリアしなければ意味のないものです。本試験と同方法で模擬テストを重ねます。苦手な分野を確認し、正確な知識を身につけます。

▶ テキスト

冒頭部分の「学習内容のポイント」で出題傾向に合わせた勉強方法のアドバイスをまとめ、各単元の過去10年間の出題データ（頻度）や重要度ランク（A・B・C）を表示し、おさえておきたいポイントを逃さない学習法を可能にしています。過去問題集は持ち運びやすいB6サイズ（コミック本程度の大きさ）、通勤・通学時などでも広げやすく、スキマ時間を利用してうまく学習できるサイズです。

まるわかり

▶ 2023年京阪河内不動産事業協同組合 宅建講座スケジュール

日程		研修時間	科目
1	5月10日（水）	9:30～13:30	権利関係①
2	5月17日（水）	9:30～13:30	権利関係②
3	5月24日（水）	9:30～13:30	権利関係③
4	5月31日（水）	9:30～13:30	権利関係④
5	6月7日（水）	9:30～11:30	過去問演習（権利）
6	6月14日（水）	9:30～13:30	宅建業法①
7	6月21日（水）	9:30～13:30	宅建業法②
8	6月28日（水）	9:30～13:30	宅建業法③
9	7月5日（水）	9:30～13:30	宅建業法④
10	7月12日（水）	9:30～11:30	過去問演習（業法）
11	7月19日（水）	9:30～13:30	法令上の制限①
12	7月26日（水）	9:30～13:30	法令上の制限②
13	8月2日（水）	9:30～13:30	法令上の制限③
14	8月9日（水）	9:30～13:30	法令上の制限④
15	8月23日（水）	9:30～11:30	過去問演習（制限）
16	8月30日（水）	9:30～13:30	問題演習（50問）
17	9月6日（水）	9:30～11:30	公開模試①
18	9月13日（水）	9:30～13:30	出た順必勝総まとめ講座（権利／業法）
19	9月20日（水）	9:30～13:30	出た順必勝総まとめ講座（制限）／究極のポイント300（権利）
20	9月27日（水）	9:30～11:30	公開模試②
21	10月4日（水）	9:30～13:30	究極のポイント300（業法／制限）
22	10月11日（水）	9:30～12:30	とにかく6点アップ直前かけこみ講座

▶ 会場

京阪河内不動産会館

〒572-0029 大阪府
寝屋川市寿町39-10 京阪河内不動産会館

京阪電気鉄道京阪線「香里園」駅　徒歩5分

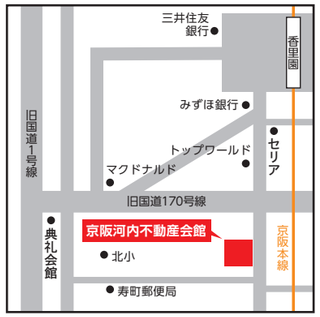

宅建5問免除者割引

本試験にて、問45～問50が免除されます。初めから5点をもらえるビハインドは大きいので、是非取得いただきたく存じます。LECでは、特別割引価格でのお申込みが可能ですので、ご希望の方は、事務局までご連絡ください。

受講料金　11,000円（税込）

▶ 昨年度の本試験合格率（10月実施分）

受験者数	226,022人	合格者数	36,525人	合格率	17%